

GIOVEDÌ
20 APRILE 2017

MBNews MONZA BRIANZA

Il Giornale online di Monza e della Brianza

Seguici su

Chi siamo Newsletter L'opinione Speciali Pubblicità 4Zampe Buongustaio #tutticampioni L'Esperto Contatti Privacy

HOME POLITICA ATTUALITÀ CULTURA SOCIALE AMBIENTE ECONOMIA SALUTE SPORT GIOVANI

Parco Agricolo Nord Est: da oggi tutti i sentieri a portata di click

16 aprile 2017 Di [Elena Magni](#) Archiviato in: [Ambiente](#), [Ultime Notizie](#) 0 commenti



La tecnologia, tanto amata e allo stesso tempo temuta, se usata in modo intelligente può portare a grandi risultati. Ad esempio, la **creazione del portale turistico della sentieristica del Parco Agricolo Nord Est (PANE)**. In vista dell'imminente fusione del plis del **Rio Vallone** con il plis del **Molgora** in un unico parco, **tutti i sentieri e i punti di interesse sono stati mappati** e inseriti nel sistema webGIS PANE, già da oggi consultabile dagli utenti.



Search this website...

Monza

> Italia > Lombardia

gio 20	ven 21	sab 22
4°C 17°C	5°C 19°C	7°C 21°C
dom 23	lun 24	mar 25
9°C 22°C	11°C 18°C	12°C 20°C

stampa PDF

3BMeteo.com

Meteo Monza

Tweet di [@MBNews_giornale](#)

MB News
[@MBNews_giornale](#)

Confimi, "La pressione fiscale sulle medie imprese è al 68,4%" [ow.ly/xZd350aXWSU](#)

Confimi, "La pressione ...
Il Giornale online di Monz...
mbnews.it

44m

MB News
[@MBNews_giornale](#)

Colpo allo spaccio: carabinieri sequestrano droga per 5 mln di euro [ow.ly/PCy350aXQGU](#)

Colpo allo spaccio: car...

Incorpora

Visualizza su Twitter

ARTICOLI RECENTI

Confimi, "La pressione fiscale sulle medie imprese è al 68,4%"



Ma di cosa si tratta e, soprattutto, come funziona? Il sistema, messo a punto da un gruppo di esperti di **GPSBrianza**, è una mappa del parco che può essere usata dagli utenti per pianificare un'escursione o una breve passeggiata. **E' di facile consultazione e funziona sia su pc che su smartphone.** Si possono creare itinerari personalizzati e segnalare punti di interesse (architettonici, naturali, ma anche se ci si imbatte in una staccionata rotta o in dei rifiuti abbandonati). Per capirci, è simile a google maps, ma con funzionalità aggiuntive e molto più dettagliato. Nei prossimi mesi saranno create delle schede descrittive per ogni itinerario, che si aggiungeranno alle già presenti **informazioni su alcuni punti di interesse, come i parcheggi e le aree picnic.**

Il direttore del parco del Rio Vallone spiega come funziona il nuovo siste...



Questo strumento innovativo, in parte finanziato da Cariplo, è stato presentato mercoledì sera, **12 aprile, nella sede del Cai a Vimercate.** Molti i curiosi presenti alla serata informativa. La presentazione ha visto l'intervento di alcune personalità, coinvolte a vario titolo nel progetto. In particolare, il presidente del Cai Vimercate **Paolo Villa**, che si dichiara contento del progetto, in quanto una delle attività del Cai è proprio quella di mantenere i sentieri. Poi ha preso la parola il Sindaco di Vimercate, nonché presidente del parco della Cavallera, **Francesco Sartini. Il parco della Cavallera non farà però parte del PANE**, per motivi prettamente tecnici.

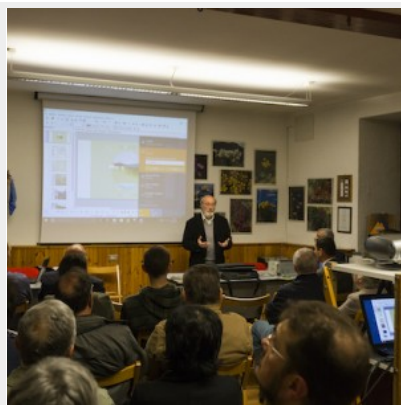

"I parchi del nostro territorio sono belli e ricchi dal punto di vista botanico e faunistico. Bisogna coinvolgere i cittadini, farli uscire di casa a camminare per i sentieri. Infatti, più la gente conosce il territorio più se ne prende cura: solo così il degrado può diminuire", spiegano i presidenti del parco del Rio Vallone, **Massimo Merati**, e del Parco del Molgora, **Luigi Villa.**

La fusione tra i due parchi sarà completata entro giugno. Il nuovo parco coprirà un'area di circa **3000 ettari**, con più di **7 km di sentieri.** "Ci siamo resi conto che i due enti avevano gli stessi obiettivi e dividevano lo stesso territorio. Perché non unirsi?", dice Massimo Merati. In attesa di giugno, chissà se qualche cittadino non sia invogliato a uscire di casa e riscoprire il contatto con la natura, passeggiando per i sentieri del nostro territorio..

Etichettato con: [Parco agricolo nord est](#), [parco del rio vallone](#), [parco della cavallera](#), [webgis](#)



Su Elena Magni

[Colpo allo spaccio: carabinieri sequestrano droga per 5 mln di euro](#)

[Carate, Calcio a 7: The Rescue Dog organizza torneo benefico](#)

[Arcore pronta, terza edizione del Festival della Letteratura: ecco il programma](#)

[Anche il Lago di Lecco avrà la sua ruota panoramica](#)

ISCRIVITI ALLA NEWSLETTER

Email Address

Iscriviti



Carnatese fedele, ma sogno l'Inghilterra. Amo viaggiare e conoscere nuove culture, per questo ho studiato lingue. Nel tempo libero leggo e faccio equitazione, le mie due grandi passioni.

0 Commenti MB News

1 Accedi ▾

Consiglia 1

Condividi

Ordina dal migliore ▾



Inizia la discussione...

Commenta per primo.

SEMPRE SU MB NEWS

Suona l'allarme e spara ai ladri, che però non ci sono. Denunciato

1 commento • 10 giorni fa •



Maximus — Se invece ci fosse stato il ladro, il pensionato sarebbe stato denunciato ugualmente. La giustizia

Il bomber nero azzurro Mauro Icardi ritira in AutoVanti Brianza la sua ...

1 commento • 10 giorni fa •



Fabian Limitrofi — pensare a tutti gli stolti che esultano per i gol di questi qui... molti di loro che passano BEN

Il Movimento 5 Stelle ha presentato la lista. Sindoni: "Monza sarà una ...

2 commenti • 12 giorni fa •



Fabian Limitrofi — no la donna ha rinunciato. quindi si candiderà il secondo.

Muggiò, vendita Magic Movie Park: il comune chiede poco

1 commento • 8 giorni fa •



MassimoC — La soluzione è una sola: RADERE TUTTO AL SUOLO E RESTITUIRE L'AREA AL VERDE ...

✉ Iscriviti Aggiungi Disqus al tuo sito web Aggiungi Disqus Privacy

MBNews MONZA BRIANZA

Seguici su

CATEGORIE

Home
Politica
Attualità
Cultura
Sociale
Ambiente
Economia
Salute
Sport
Giovani

UTILITÀ

Chi siamo
Newsletter
L'opinione
Speciali
Pubblicità
4Zampe
Buongustaio
#tutticampioni
L'Esperto
Contatti
Privacy

FOTOGALLERY

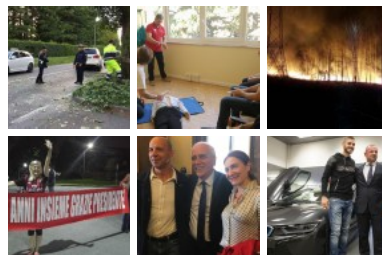

VIDEO

Seguici sul nostro canale YouTube!

Torna Su

SONO RISERVATE ALL'EDITORE.

© **MBNews 2016** | P. IVA 06408460969 | Reg. Trib. di Monza n. 1942 del 5/2/2009
Sede operativa: Monza, via Magellano 21 | Direttore Responsabile Matteo Riccardo Speziali

[Credits](#)